NIE BÓJ SIĘ ROZMAWIAĆ - **MEDIACJE** TO PIERWSZY KROK DO ZGODY

MEDIACJE RÓWIEŚNICZE TO SPOSÓB NA POKOJOWE ROZWIĄZYWANIE KONFLIKTÓW MIĘDZY UCZNIAMI PRZY WSPARCIU SPECJALNIE PRZESZKOLONYCH MEDIATORÓW, CZYLI RÓWIEŚNIKÓW.

NA CZYM POLEGAJĄ MEDIACJE RÓWIEŚNICZE?

- **DOBROWOLNOŚĆ**: UCZESTNICY SAMI DECYDUJĄ, CZY CHCĄ WZIĄĆ UDZIAŁ
- **BEZSTRONNOŚĆ**: MEDIATORZY NIE OCENIAJĄ I NIE STAJĄ PO ŻADNEJ ZE STRON
- **POUFNOŚĆ**: TO, CO ZOSTANIE POWIEDZIANE POZOSTAJE MIEDZY UCZESTNIKAMI MEDIACJI
- **ROZMOWA**: STRONY KONFLIKTU MAJĄ OKAZJĘ SPOKOJNIE PRZEDSTAWIĆ SWOJE PUNKTY WIDZENIA
- **WSPÓLNE ROZWIĄZANIE**: CELEM JEST ZNALEZIENIE POROZUMIENIA, KTÓRE ZAAKCEPTUJĄ OBIE STRONY

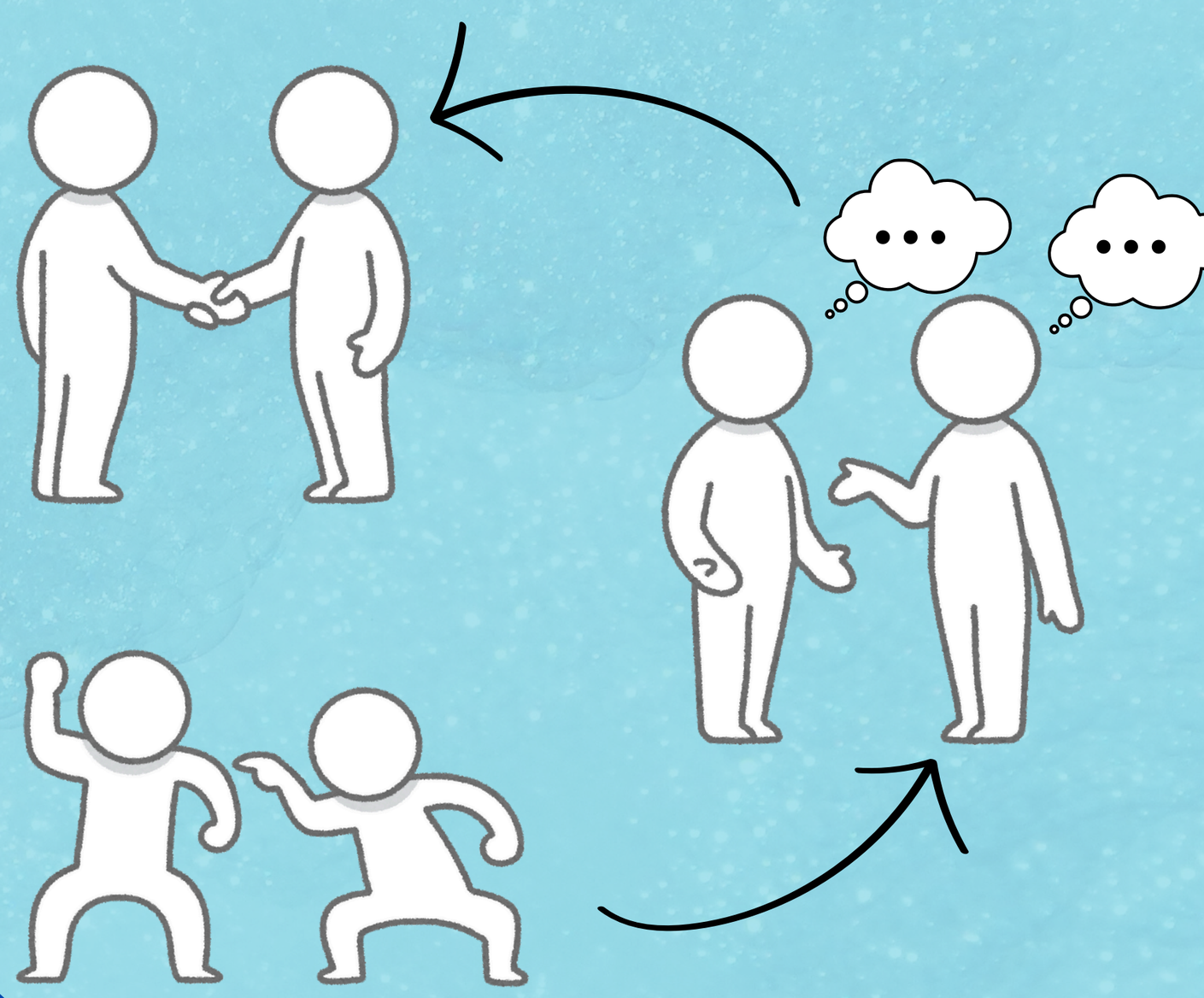

DLACZEGO WARTO SKORZYSTAĆ Z MEDIACJI?

- UNIKNIESZ KONFLIKTU I NIEPOTRZEBNEGO STRESU
- ZNAJDZIESZ ROZWIĄZANIE AKCEPTOWANE PRZEZ OBIE STRONY
- NAUCZYSZ SIĘ ROZMAWIAĆ I SŁUCHAĆ INNYCH
- ZYSKASZ WSPARCIE OD RÓWIEŚNIKÓW

#ogarniam życie